BNT Online:
Einführung zur Tiergruppe der Wirbellosen

Diese Woche wollen wir eine neue Tiergruppe kennenlernen. Die Tiergruppe der **Wirbellosen**.

Es gibt verschiedene Aufgaben. Bearbeite sie der Reihenfolge nach. Lies dazu jede Aufgabe gut durch und befolge die Anweisungen im Aufgabentext! Wenn du fertig bist, kannst du die Wochenplanaufgaben bearbeiten.

Fragen kannst du über Mail oder Schulcloud stellen!

Aufgabe 1:

Sicher kennst du schon einige Dinge über diese Tiergruppe, aber bestimmt hast du auch ein paar Fragen! Such dir zwei Blätter und schreibe auf: das erste Blatt ist für Dinge die du schon weißt. Das zweite Blatt ist für Fragen.

Schaue dir die ersten beiden Folien der Präsentation an. Hier bekommst du einen Tipp um welche Tiere es sich handelt. Außerdem gibt es 3 Beispielfragen.

Packe deine zwei Papiere in einen Briefumschlag und gebe ihn deinem Lehrer ab, sobald du wieder in der Schule bist.

Aufgabe 2:

Schaue die Folie 4 der Präsentation an. Hier findest du verschiedene Wirbellose aus unserer Umgebung. Kennst du die Namen von einigen?

Benenne die Wirbellosen! Hierbei kannst du das Hilfeblatt „Insekteninfo“ benutzen.

BNT Online:
Einführung zur Tiergruppe der Wirbellosen

Aufgabe 3:

Auch wirbellose Tiere werden in Untergruppen eingeteilt.

Wir haben schon die Untergruppen der Wirbeltriere kennengelernt. Kannst du dich an sie erinnern?

Nimm ein Blatt und schreibe die Untergruppen auf. Erkläre sie deinen Eltern oder Geschwistern.

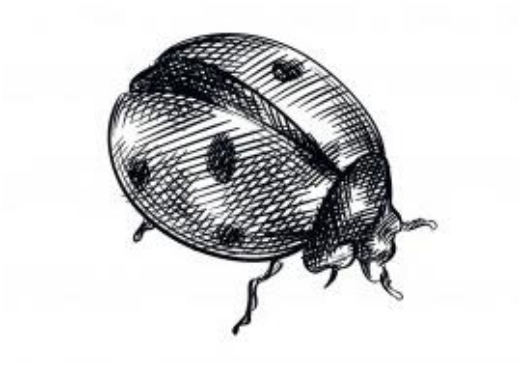

Aufgabe 4:

Nun kommen wir zu den Tiergruppen der Wirbellosen. Schaue dir Folie 6 an und finde heraus wie die sechs verschiedenen Untergruppen der Wirbellosen heißen.

Ordne die Wirbellosen aus Folie 4 den verschiedenen Untergruppen zu.

Aufgabe 5:

Suche dir eine Untergruppe heraus und erstelle einen Steckbrief zu dieser Tiergruppe. Die wichtigsten Punkte dazu findest du auf Folie 7. Nutze das Internet um möglichst viel über deine Gruppe herauszufinden!

Aufgabe 6:

Nimm nochmal ein weißes Blatt Papier. Schreibe auf was du in dieser Lerneinheit über die Wirbellosen gelernt hast! Schaue dabei nicht auf die Folien oder dein geschriebenes. Nachdem du fertig bist vergleiche!